

REFERENCIAIS:

V – VIGA	BF – BASE DE FUNDAÇÃO
C – COLUMNA	VF – VIGA DE FUNDAÇÃO
P – PÍLOTE	T – TABIQUE
TR – TRINTE	es – ESPESOR DE LOSA SUPERIOR
CF – CONTRAFUORTE	ei – ESPESOR DE LOSA INTERIOR
NS – NÍVEL FACE SUPERIOR	e – ESPESOR DE LOSA
NT – NÍVEL DE TERRENO	CS – CASCARA

DOCUMENTOS DE REFERENCIA:

PROYECTO BÁSICO DE ARQUITECTURA: _____

TEATRO _____

PLANTA SUBSUELO _____

PLANTA NIVEL PLAZA/ESCENARIO _____

PROYECTO BÁSICO DE ESTRUCTURA _____

TEATRO _____

FUNDACIÓN _____



PASES PARA INSTALACIONES
PLUVIO CLOACALES Ø150mm

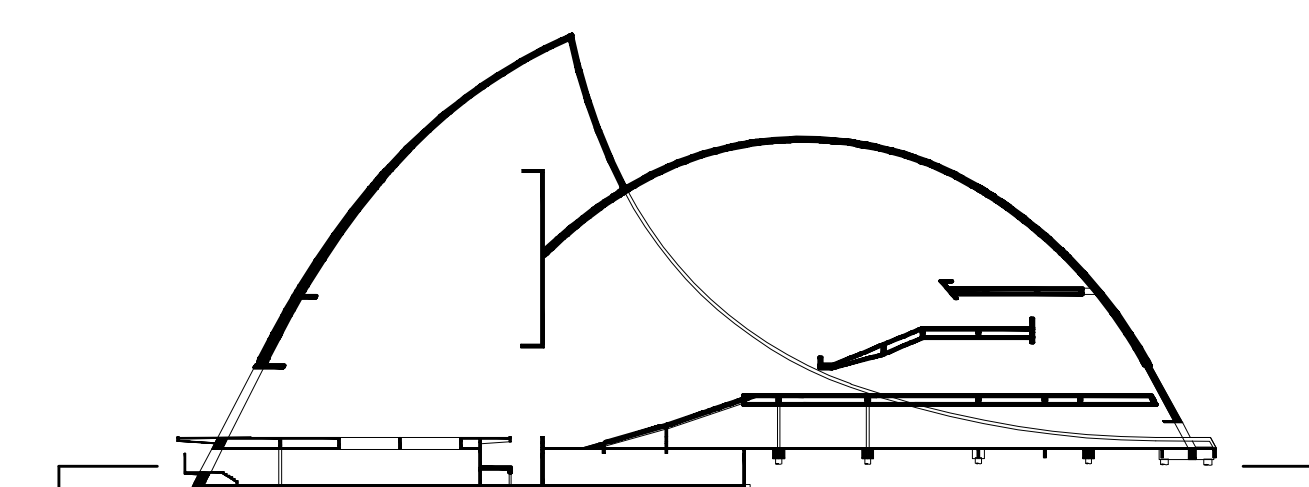

UNIDAD PROVINCIAL EJECUTORA DE PROYECTOS ESPECIALES	OBRA: PUERTO DE LA MUSICA ROSARIO	
	PROYECTO: ESTRUCTURA, HORMIGON ARMADO	
U.E.P.A. UNIDAD EJECUTORA PROYECTOS ARQUITECTURA	PLANO: NIVEL SUBSUELO - PLANTA	
	ARQ. OSCAR NIEMEYER	REVISION:
	09 06 10	085: escala: 1:100 dwg: E02
GOBIERNO DE SANTA FE		